

Jelmagyarázat:
Területfelhasználási módok:
Beépítésre szánt:

- Lakóterületek:
 - Lf Fehéris lakóterület
 - Lke Kertvárosias lakóterület
- Vegyes terület:
 - Tkp Településközponti vegyes terület
- Gazdasági terület:
 - Gkz Kereskedelmi, szolgáltató gazdasági területek
 - Gip Ipari gazdasági terület
- Különleges terület:
 - Ksp Különleges sportterületek
 - Kkel Különleges rekreációs terület
 - Kel Különleges egészségügyi épület elhelyezésére szolgáló terület
 - Kzm Különleges mezőgazdasági üzemi területek
 - Kt Különleges termelő területek

Beépítésre nem szánt:

- Ksp Különleges sportterületek
- Kkel Különleges rekreációs terület

Közeledési terület:

- Kk Közlekedési és közúti terület
- Kv Közlekedési és közúti terület - vasút

Zöld terület:

- Zk Zöldterület, közpark
- Zkp Zöldterület, közpark
- Zkz Zöldterület, közpark-horgászó
- Zkz Különleges és közúti területen belüli zöldterület

Erdő terület:

- Ve Védendő
- Ve Védendő erdő

Mezőgazdasági terület:

- Mg Mezőgazdasági általános terület
- Mg-k Mezőgazdasági késkert terület

Vízgazdálkodási terület:

- V Vízgazdálkodási terület

Művi értékvédelem:

- Mü Műemlék, régészeti
- Mü Régészeti lelőhely

Táj- és természetvédelem

- Fokozottan védett terület
- Natura 2000 terület
- Man and Biosphere terület
- Természeti terület

Környezetvédelem:

- Egyéb:
 - Bányatelek
 - Védőterület, védőtávolság

Közeledés:

- Közúti közeledés:
 - M 1 autópálya
 - M 86 tervezett
 - Gyűjtőút
 - Tervezett települést elkerülő út
 - Fontosabb közúti csomópont
 - Tervezett fontosabb közúti csomópont
 - Kerékpárút (megyei terv)
 - Tervezett gyorsos, kerékpáros sáv

Kötőpályás közeledés:

- Vasút nyomvonal
- Tervezett vasút nyomvonal

Közművek:

- 400 kv
- 220 kv
- Tervezett szénhidrogén szállító vezeték

Szerkezeti övezeti jelek:

- AB: Területfelhasználás/szabványosság

Vonalas szabályozási elemek:

- Állami alapadatok
- Közigazgatási terület határ
- Beépítésre szánt terület határa
- Behatárított határa
- Közeledő fasor telepítés

Egyéb jelek:

- Temető
- Egynévi készítmény
- Igazgatás
- Órakeret
- Posta
- Művelődés
- Egészségügy
- Sport
- Szabadidő
- Hidroglóbusz
- Felvezni vízvételi mű
- Vízkiút
- Autóbuszmegállóhely
- Parkoló
- Közérő műtárgy
- Módosítással érintett terület

EGYSÉGES SZERKEZETRE FOGLALT TERV

JÓVÁHAGYVA A 36/2024. (II. 27.) számú KJ. határozattal módosított 116/2024. (V. 24.) számú KJ. határozattal módosított 84/2023. (IV. 20.) számú KJ. határozattal módosított 14/2018. (VI. 17.) számú KJ. határozattal módosított 197/2018. (X. 12.) KJ. HATÁROZATTAL.

"Készült az állami alapadatok felhasználásával"

T.P. TALENT - PLAN Terület- és településrendezési tervezési és tanácsadó Kft.

Mosonszolnok Polgármesteri Hivatala 23103 Mosonszolnok, Magyarországon

23103 Mosonszolnok, Magyarországon

Szerkezeti terv TSZT

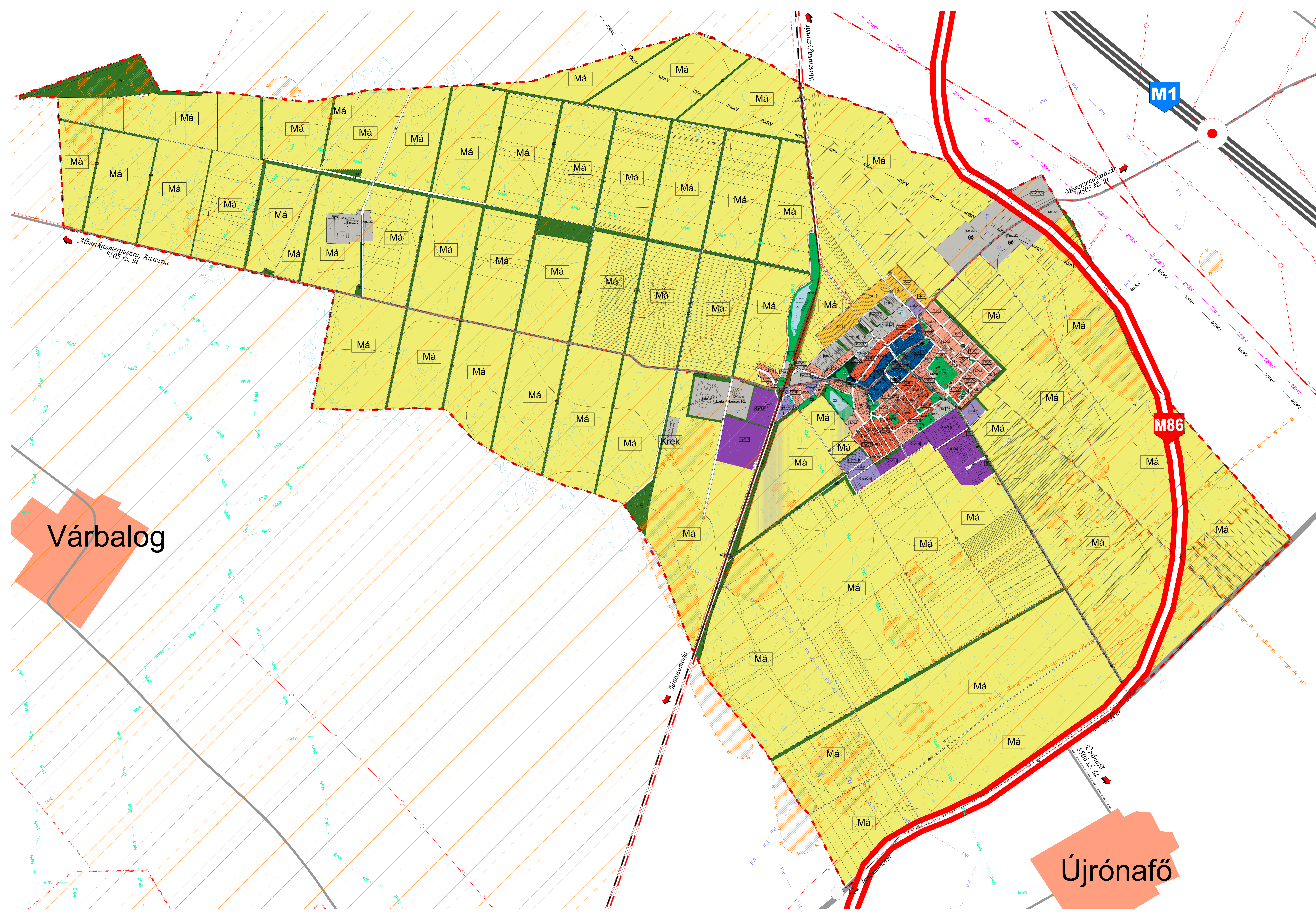

Várbalog

Újrónafő